

PLANTA DE SITUAÇÃO
ESCALA: 1:1500

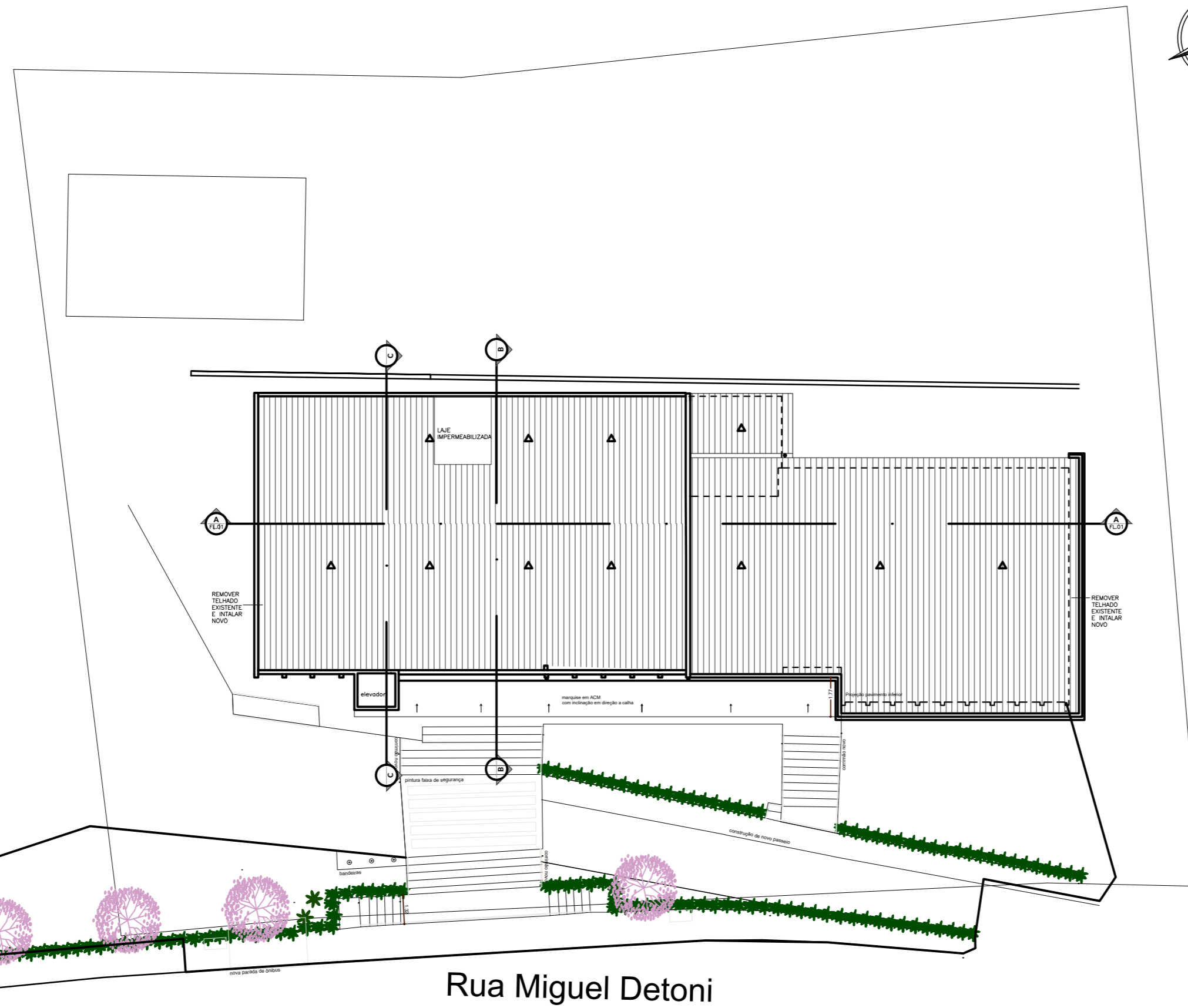

PLANTA DE LOCALIZAÇÃO
ESCALA: 1:200

REFORMA E AMPLIAÇÃO DA PREFEITURA MUNICIPAL E CÂMARA DE VEREADORES

ENDEREÇO: RUA MIGUEL DETONI, 201, MARIANO MORO / RS

PROPRIETÁRIO: VALDECIR MARIANO PINTO:54363373091
 Assinado de forma digital por VALDECIR MARIANO PINTO:54363373091
 Dados: 2024.01.29 14:26:25 -03'00'
 MUNICÍPIO DE MARIANO MORO

RESPONSÁVEL TÉCNICO: MARLEI SALETE OGRODOWSKI:5888208000
 Assinado de forma digital por MARLEI SALETE OGRODOWSKI:5888208000
 Data: 2024.01.28 20:53:59 -03'00'
 MARLEI SALETE OGRODOWSKI
 Engº Civil - CREA RS 83900

LOCALIZAÇÃO
SITUAÇÃO

01/05

DATA: JANEIRO/2024
 DESENHO: DANIELA
 ESCALA: INDICADA

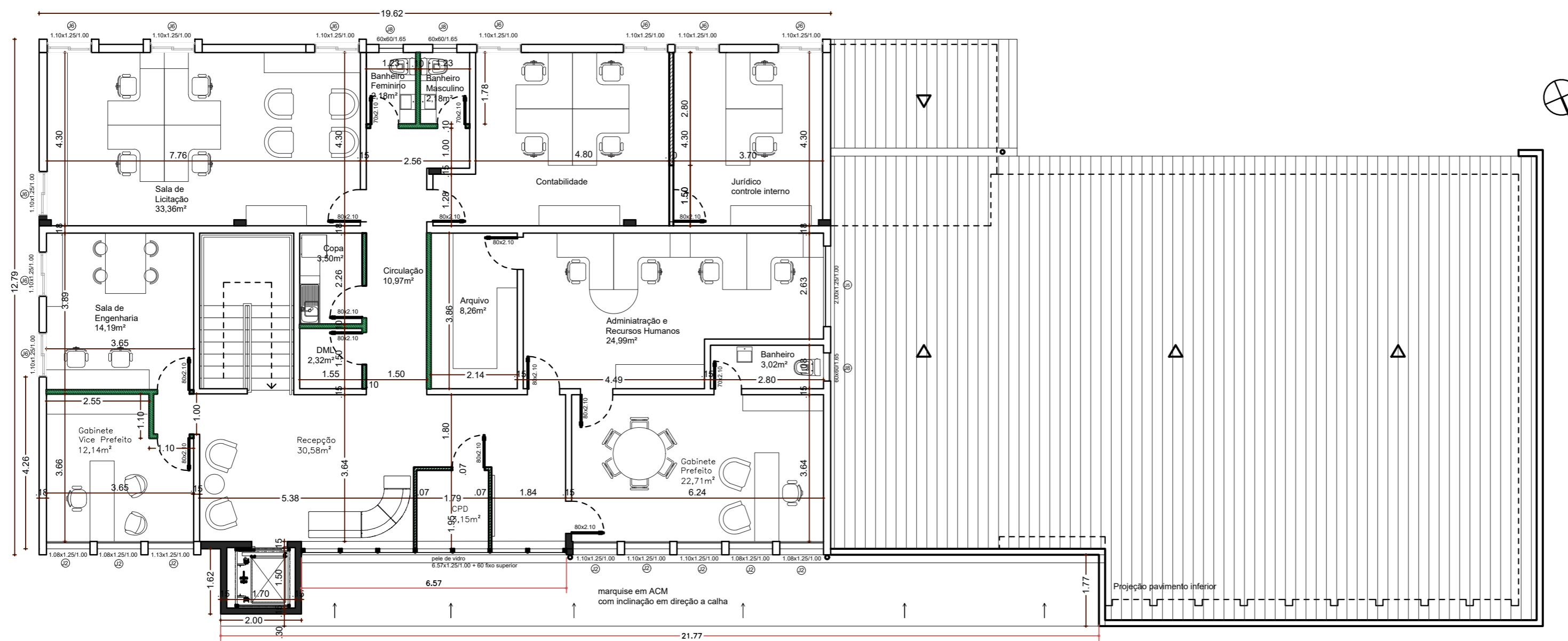

PLANTA SUPERIOR
ESC. 1:100

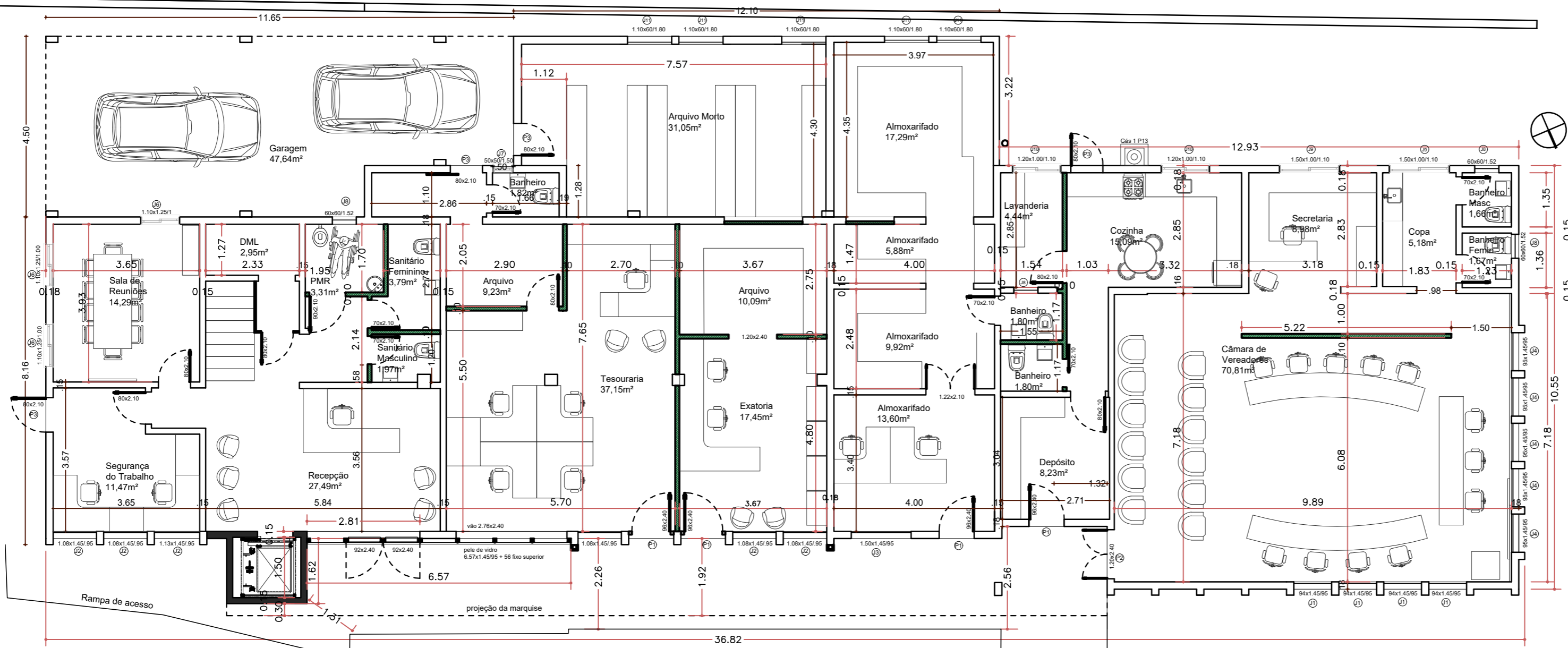

REFORMA E AMPLIAÇÃO DA PREFEITURA MUNICIPAL E CÂMARA DE VEREADORES

ENDEREÇO: RUA MIGUEL DETONI, 201, MARIANO MORO / RS

PROPRIETÁRIO: VALDECIR MARIANO PINTO-54363373 091
Assinado de forma digital por VALDECIR MARIANO PINTO-54363373091
Dados: 2024.01.29 14:27:08 -03'00'

MUNICÍPIO DE MARIANO MORO

RESPONSÁVEL TÉCNICO: MARLEI SALETE OGRODOWSKI
Assinado de forma digital por MARLEI SALETE OGRODOWSKI-55888208
Dados: 2024.01.28 20:04:39 -03'00'

MARLEI SALETE OGRODOWSKI
Eng^o Civil - CREA RS 83900

PLANTA BAIXA LAYOUT

02/05

DATA: JANEIRO/2024
DESENHO: DANIELA
ESCALA: 1:100

QUADRO DE ÁREAS
ÁREA CONSTRUÍDA A REFORMAR = 490,45 m ²
ÁREA A AMPLIAR = 188,50 m ²
ÁREA TOTAL = 678,95 m ²

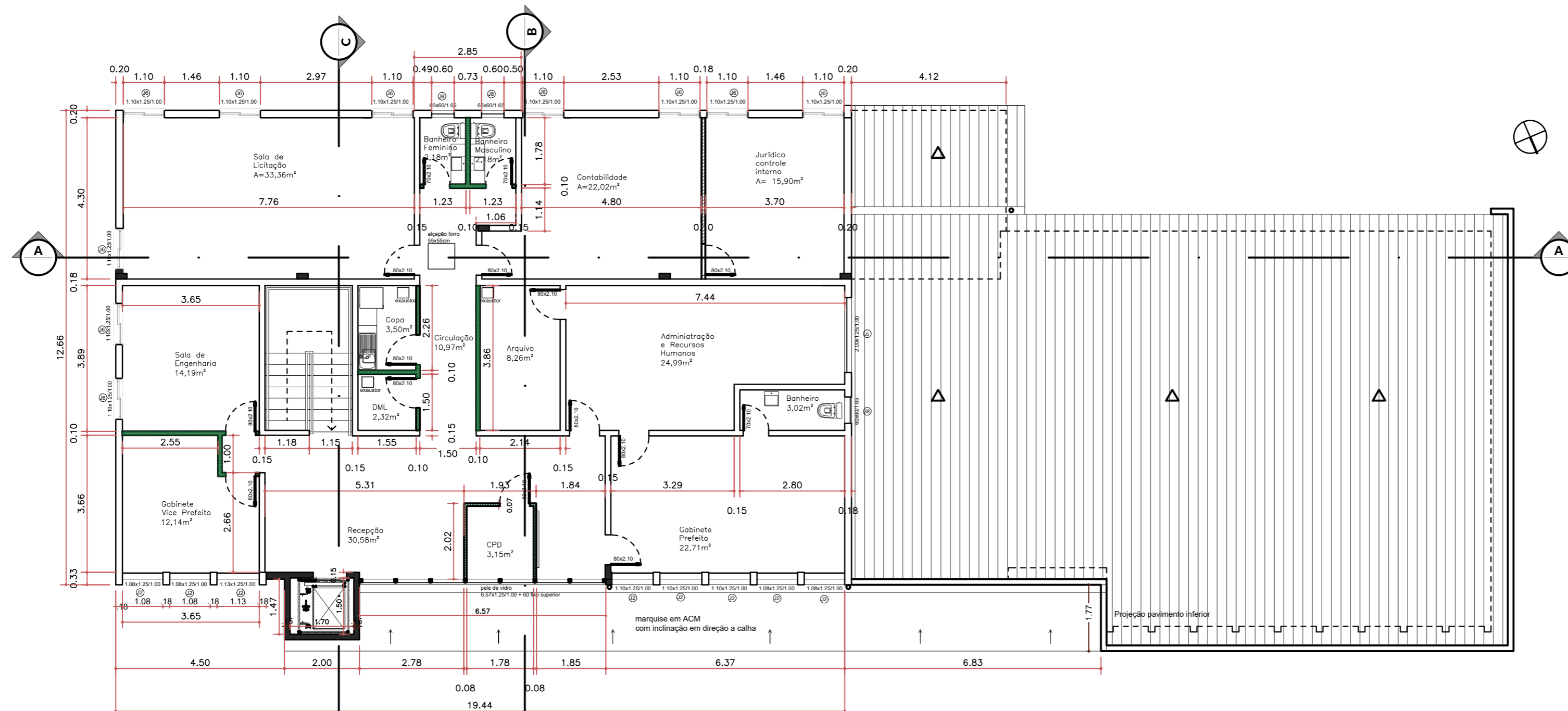

PLANTA SUPERIOR
ESC. 1:100

QUADRO DE ESQUADRIAS

JANELAS					
CÓDIGO	DIMENSÕES (LxH)cm	PEITORIL	TIPO	MATERIAL	QUANTIDADE
J1	94x145	95 cm	maxi-ar	alumínio preto, com vidro refletivo prata, vidro 6mm, temperado	04
J2	108 a 113x145	95 cm	maxi-ar	alumínio preto, com vidro refletivo prata, vidro 6mm, temperado	14
J3	150x145	95 cm	maxi-ar	alumínio preto, com vidro refletivo prata, vidro 6mm, temperado	01
J4	95 x145	95 cm	maxi-ar	alumínio preto, com vidro fumê 6mm, temperado	05
J5	200x125	100 cm	correr	alumínio preto, com vidro fumê 6mm, temperado	01
J6	110x125	100 cm	correr	alumínio preto, com vidro fumê 6mm, temperado	12
J7	50x50	150 cm	basculante	alumínio preto, com vidro fumê 6mm, temperado	01
J8	60x60	150 cm	basculante	alumínio preto, com vidro fumê 6mm, temperado	07
J9	150x100	110 cm	correr	alumínio preto, com vidro fumê 6mm, temperado	02
J10	120x100	110 cm	correr	alumínio preto, com vidro fumê 6mm, temperado	02
J11	110x60	180 cm	basculante	alumínio preto, com vidro fumê 6mm, temperado	01
PORTAS EXTERNAS					
P1	96x240	-	abrir	alumínio preto, com vidro refletivo prata, com maçaneta, vidro 8mm, temperado	04
P2	120x240	-	abrir	alumínio preto, com vidro refletivo prata, com maçaneta, vidro 8mm, temperado	01
P3	80x210	-	abrir	lambрил liso, alumínio preto	03
PORTAS INTERNAS					
P4	70x210	-	abrir	madeira, acabamento melamínico branco	09
P5	70x210	-	correr	madeira, acabamento melamínico branco	01
P6	80x210	-	abrir	madeira, acabamento melamínico branco	17
P7	80x210	-	correr	madeira, acabamento melamínico branco	01
P8	90x210	-	abrir	madeira, acabamento melamínico branco	01
P9	120x210	-	abrir	madeira, acabamento melamínico branco	01

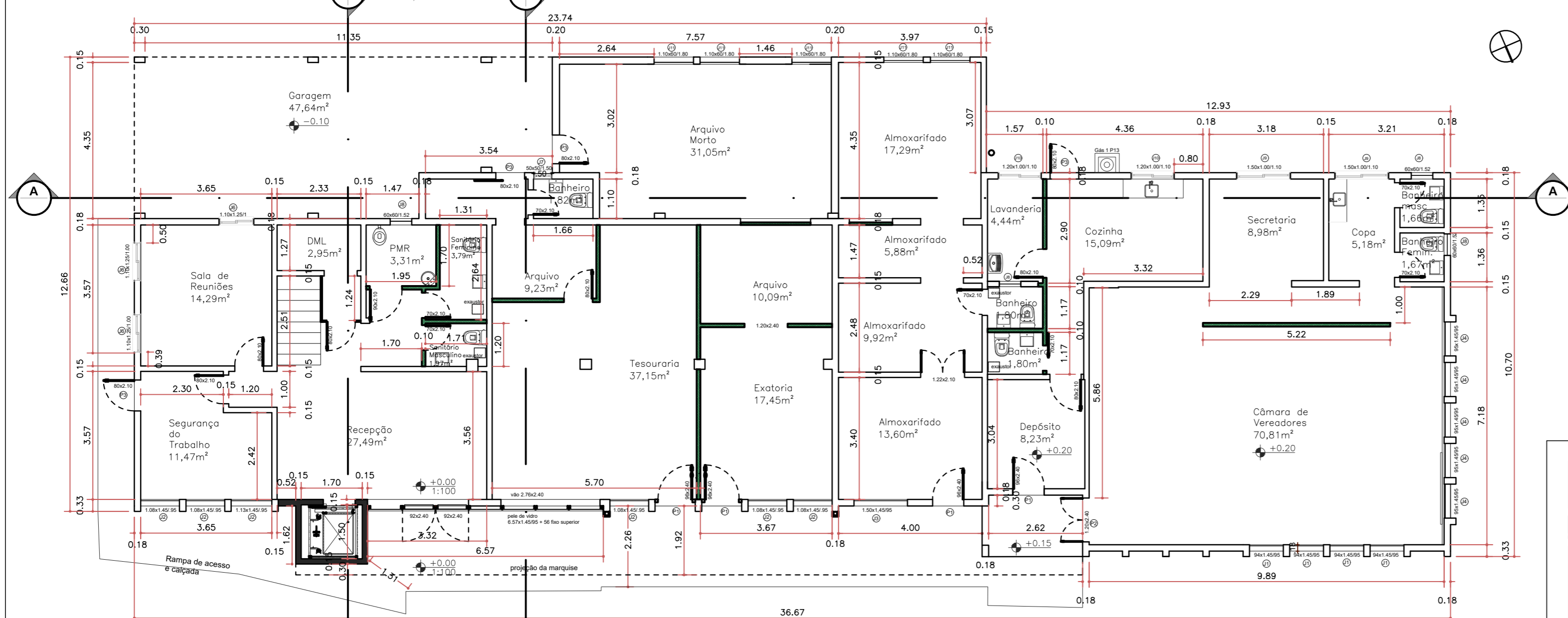

PLANTA TÉRREO
ESC. 1:100

REFORMA E AMPLIAÇÃO DA PREFEITURA MUNICIPAL E CÂMARA DE VEREADORES

ENDEREÇO: RUA MIGUEL DETONI, 201, MARIANO MORO / RS

PROPRIETÁRIO: VALDECIR MARIANO PINTO:54363373091 73091
Assinado de forma digital por VALDECIR MARIANO PINTO:54363373091
Dados: 2024.01.29 14:27:55 -03'00'

MUNICÍPIO DE MARIANO MORO

RESPONSÁVEL TÉCNICO:
MARLEI SALETE Assinado de forma digital por MARLEI SALETE
OGRODOWSKI: 55888208000
Data: 2024.01.28 20:05:38 -03'00'

MARLEI SALETE OGRODOWSKI
Eng^o Civil - CREA RS 83900

PLANTA BAIXA

03/05

DATA:	JANEIRO/2024
DESENHO:	DANIELA
ESCALA:	1:100

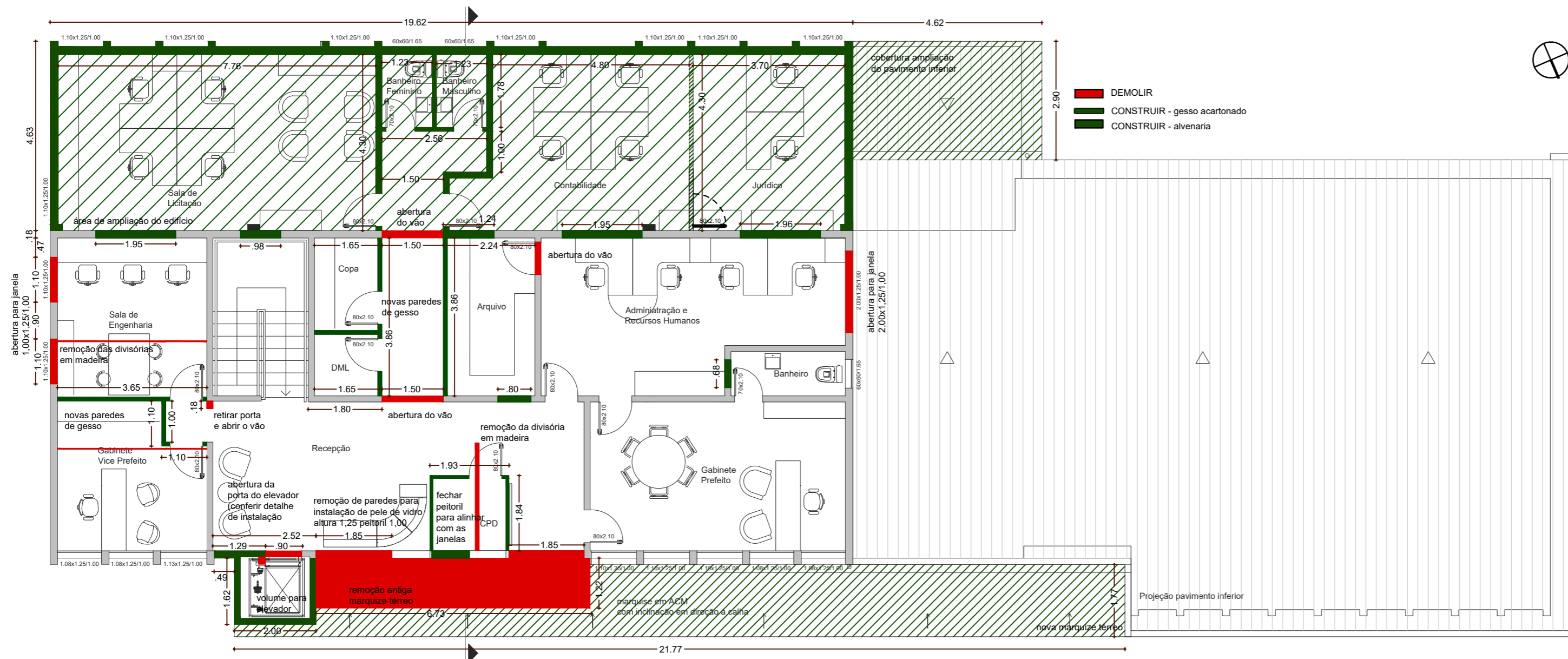

PLANTA SUPERIOR
ESC. 1:100

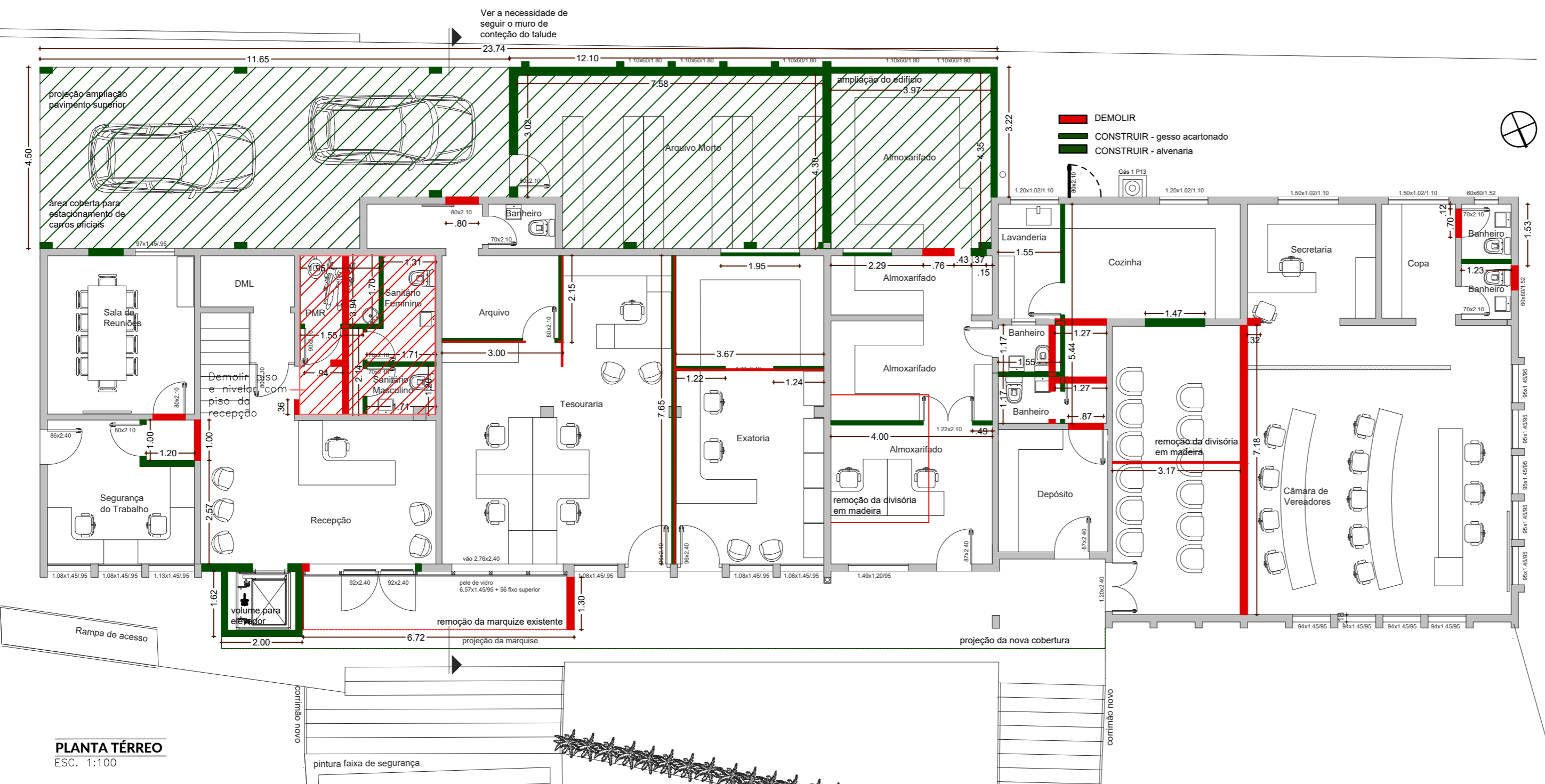

PLANTA TÉRREO
ESC. 1:100

REFORMA E AMPLIAÇÃO DA PREFEITURA MUNICIPAL E CÂMARA DE VEREADORES	
ENDEREÇO: RUA MIGUEL DETONI, 201, MARIANO MORO / RS	
PROPRIETÁRIO: VALDECIR MARIANO PINTO: 54363373091 Assinado de forma digital por VALDECIR MARIANO PINTO: 54363373091 Dados: 2024.01.29 14:28:53 -03'00'	RESPONSÁVEL TÉCNICO: MARLEI SALETE OGRODOWSKI: 55888208000 Assinado de forma digital por MARLEI SALETE OGRODOWSKI: 55888208000 Dados: 2024.01.28 20:06:38 -03'00'
MUNICÍPIO DE MARIANO MORO	MARLEI SALETE OGRODOWSKI Engª Civil - CREA RS 83900
PLANTA BAIXA CONSTRUIR/DEMOLIR	04/05 DATA: JANEIRO/2024 DESENHO: DANIELA ESCALA: 1:100

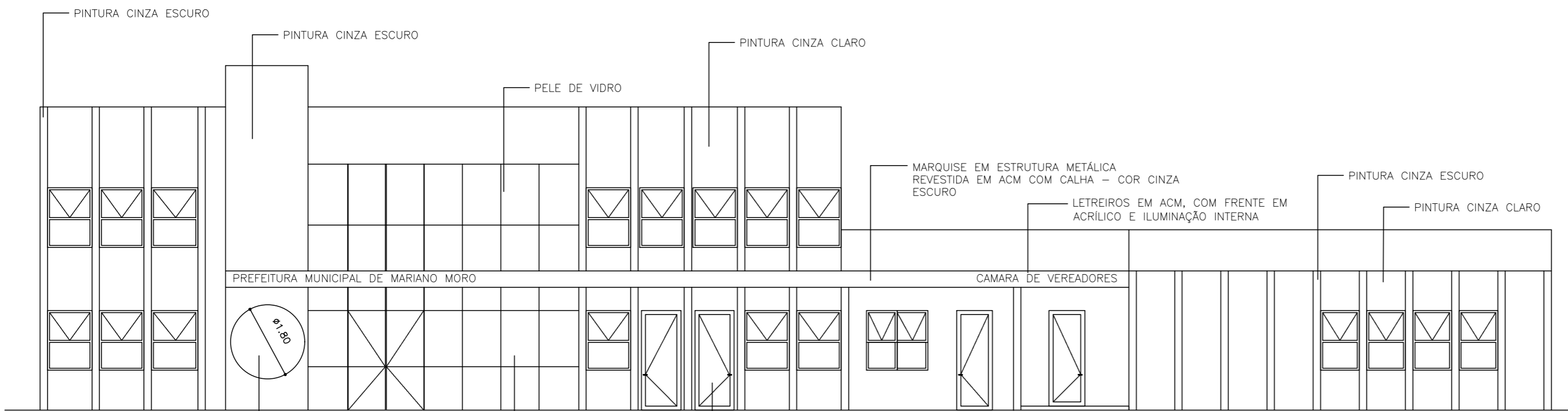

FACHADA
ESC. 1:100

BRASÃO DO MUNICÍPIO EM PVC EXPANDIDO ADESIVADO
PELE DE VIDRO COM VIDRO REFLETIVO PRATA
ESQUADRIAS EM ALUMÍNIO COM VIDRO REFLETIVO PRATA

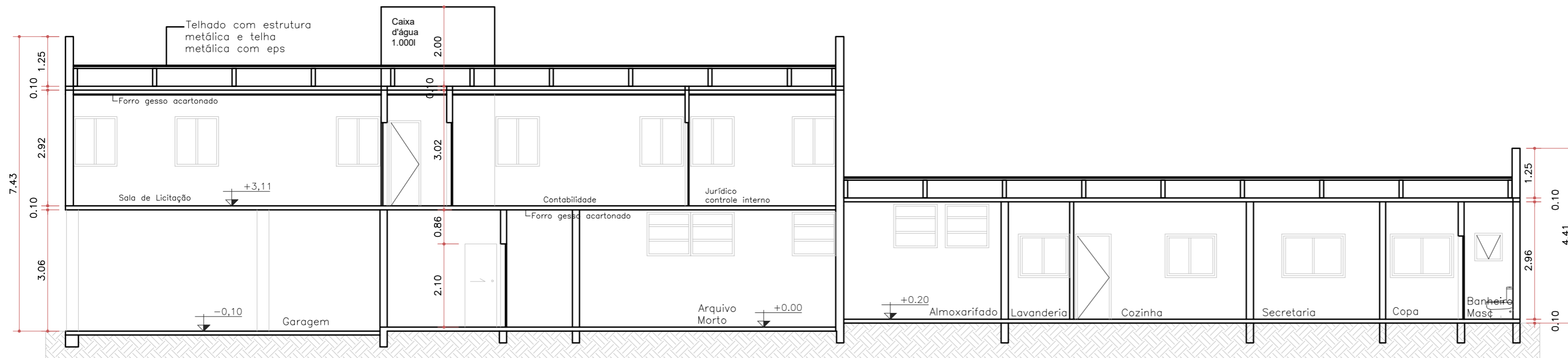

CORTE A-A
ESCALA 1:100

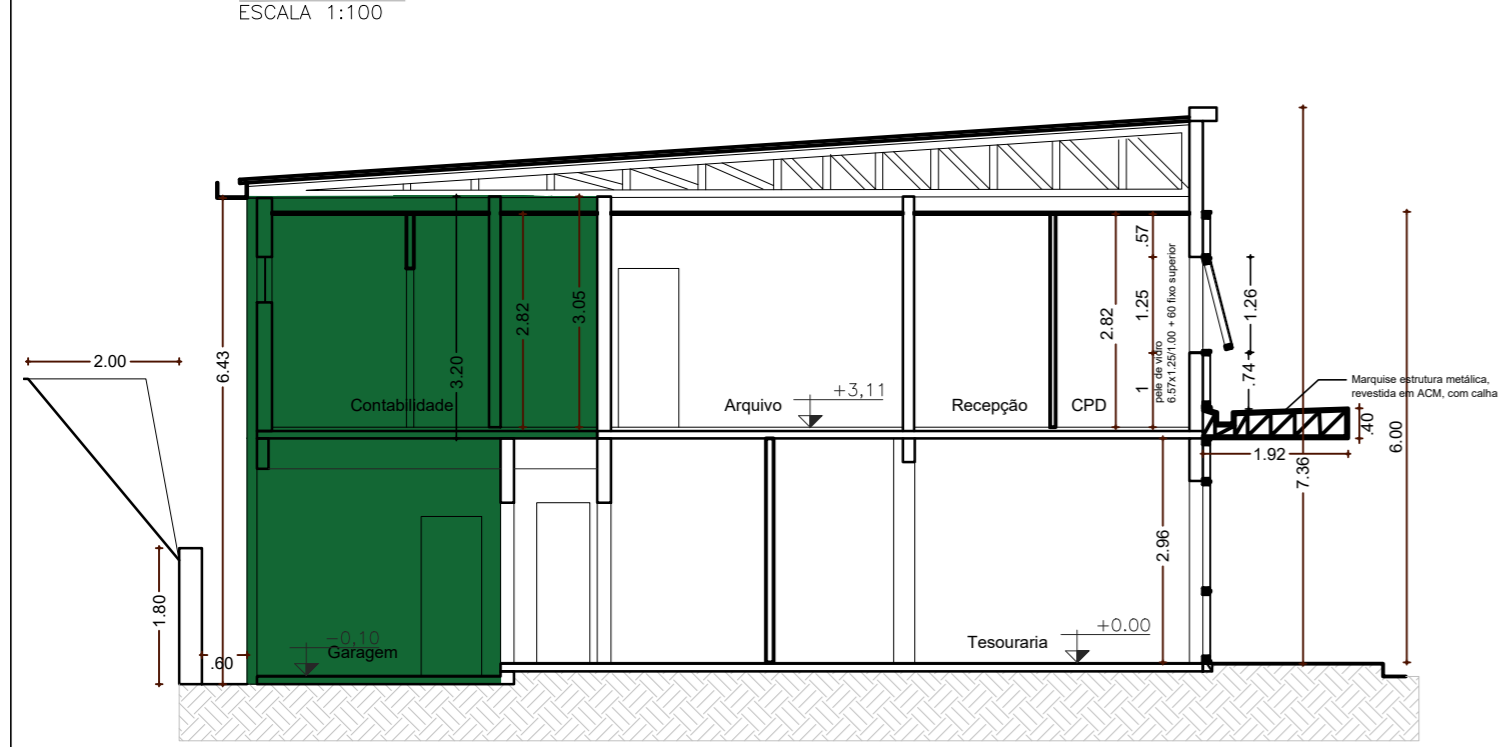

CORTE B-B
ESCALA 1:100

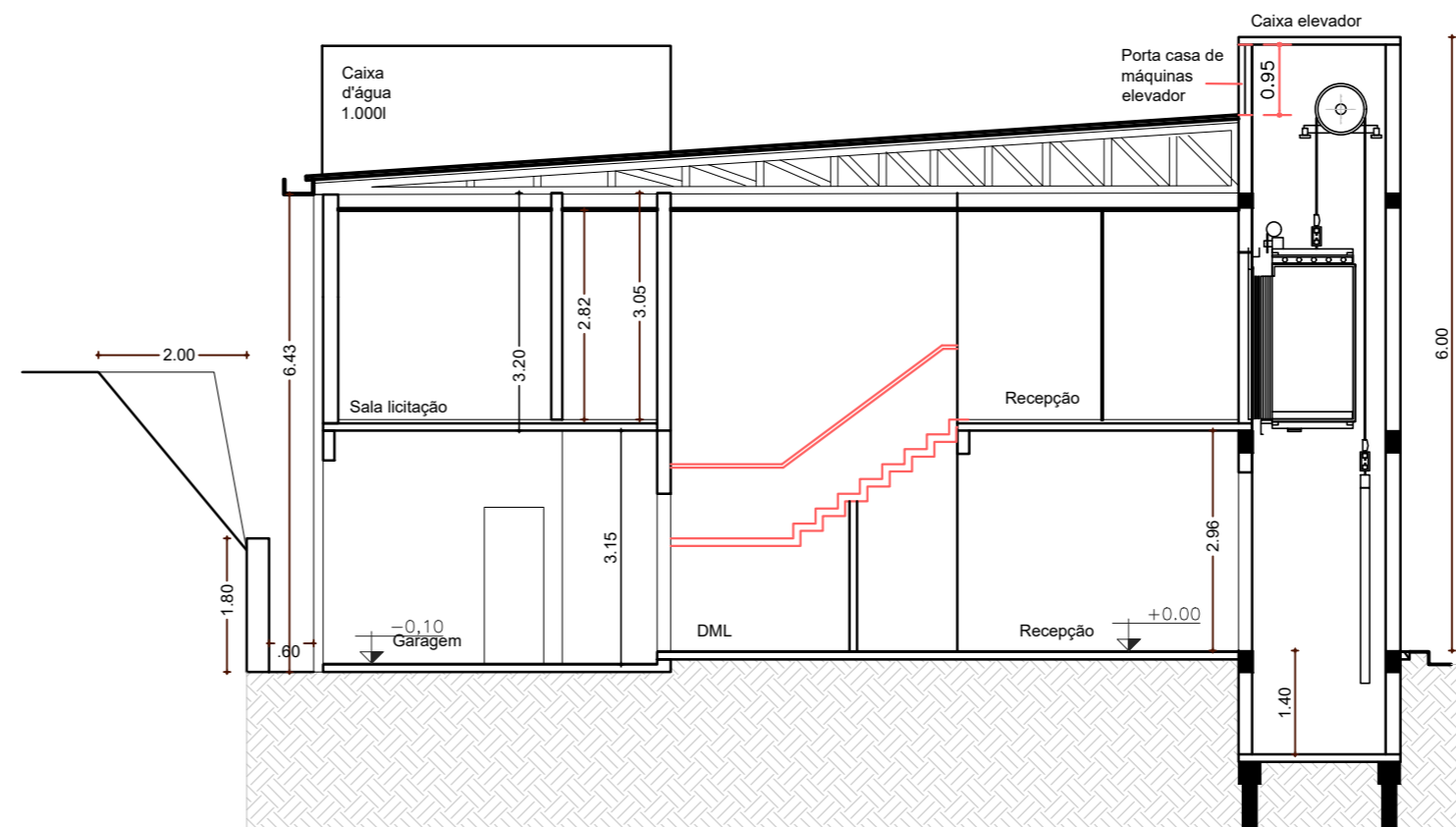

CORTE C-C
ESCALA 1:100



REFORMA E AMPLIAÇÃO DA PREFEITURA MUNICIPAL E CÂMARA DE VEREADORES

ENDEREÇO: RUA MIGUEL DETONI, 201, MARIANO MORO / RS

PROPRIETÁRIO: VALDECIR MARIANO PINTO:54363373091 3091 MUNICÍPIO DE MARIANO MORO	Assinado de forma digital por VALDECIR MARIANO PINTO:54363373091 Dados: 2024.01.29 14:29:45 -03'00'	RESPONSÁVEL TÉCNICO: MARLEI SALETE OGDROWSKI 55888208000 Engª Civil - CREA RS 83900
---	--	---

CORTES FACHADA

05/05

DATA:	JANEIRO/2024
DESENHO:	DANIELA
ESCALA:	1:100

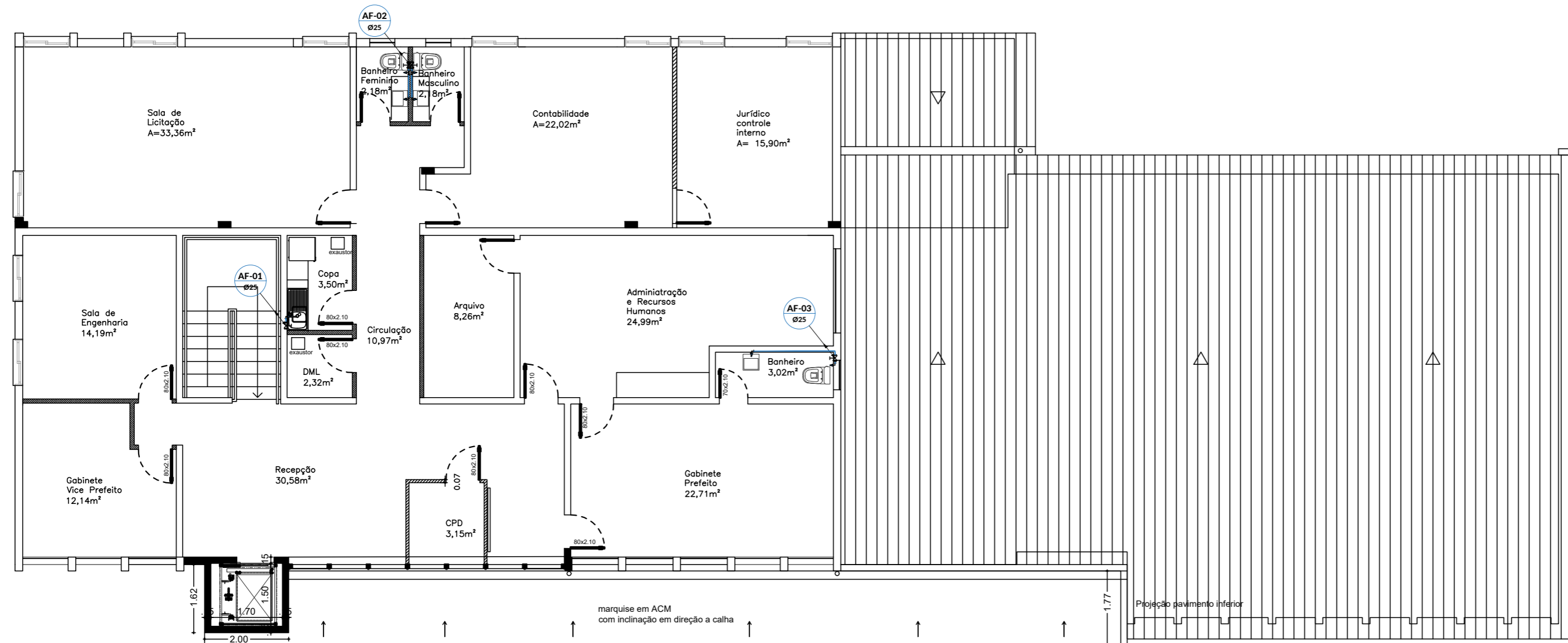

PLANTA SUPERIOR
ESC. 1:100

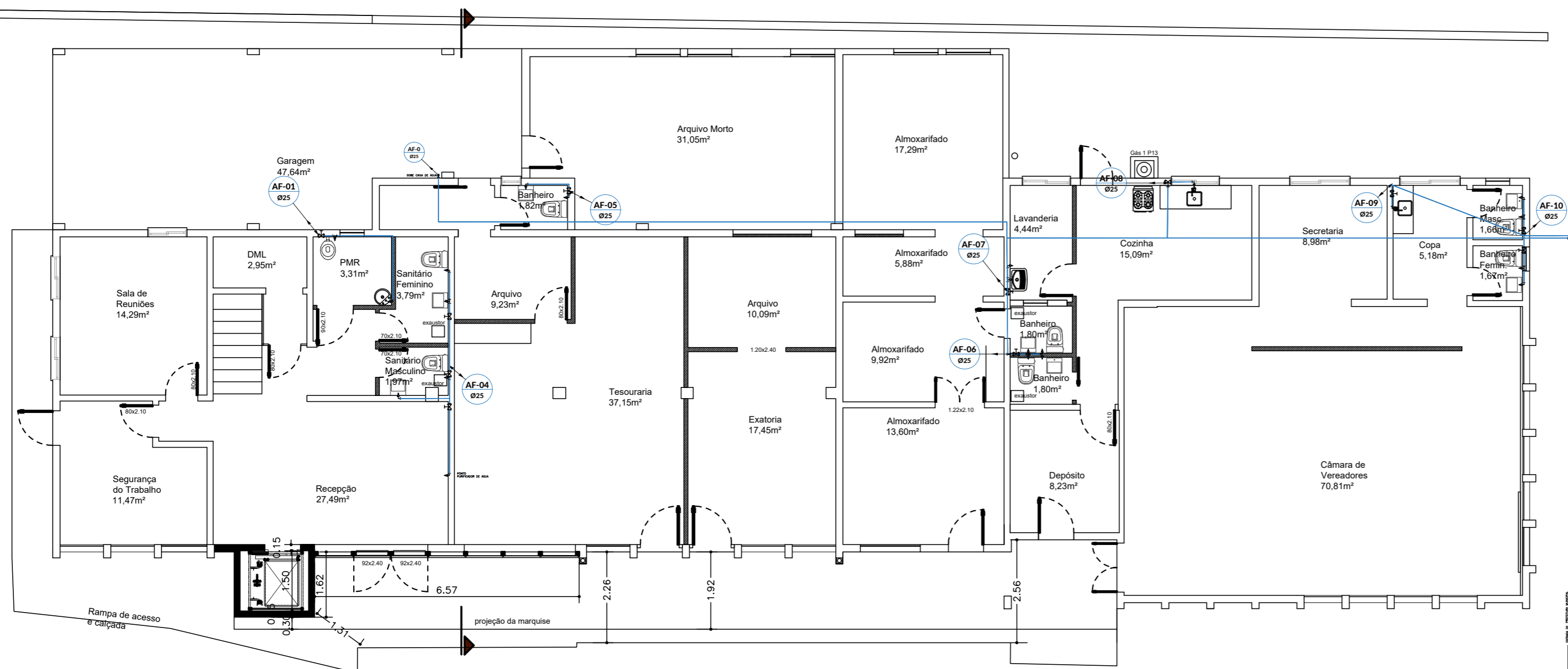

PLANTA TÉRREO
ESC. 1:100

REFORMA E AMPLIAÇÃO DA PREFEITURA MUNICIPAL E CÂMARA DE VEREADORES

ENDEREÇO: RUA MIGUEL DETONI, 201, MARIANO MORO / RS

PROPRIETÁRIO: VALDECIR MARIANO PINTO:54363373091 73091
MUNICÍPIO DE MARIANO MORO

RESPONSÁVEL TÉCNICO: MARLEI SALETE OGRODOWSKI:55888208000 55888208000
MARIANO MORO, 201, 20080-200
Engª Civil - CREA RS 83900

PROJETO HIDRÁULICO

01/03

DATA: JANEIRO/2024
DESENHO: DANIELA
ESCALA: 1:100

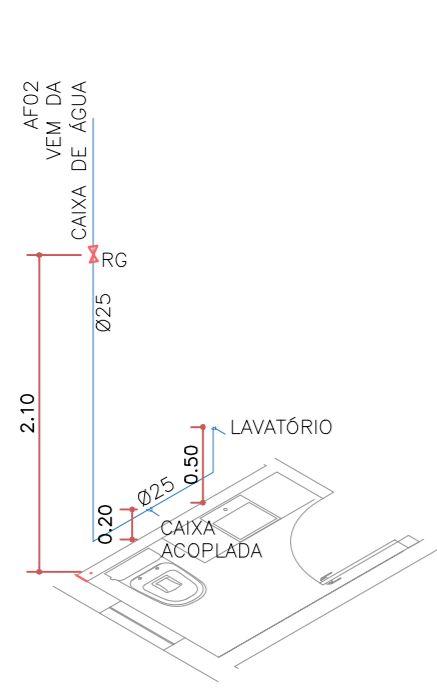

PAVIMENTO SUPERIOR
Banheiro Feminino

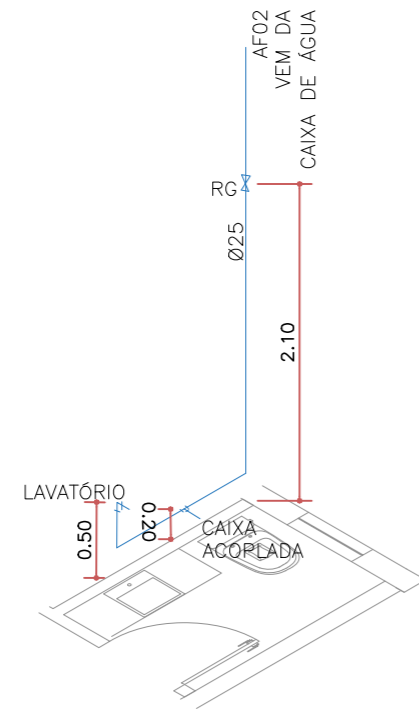

PAVIMENTO SUPERIOR
Banheiro Masculino

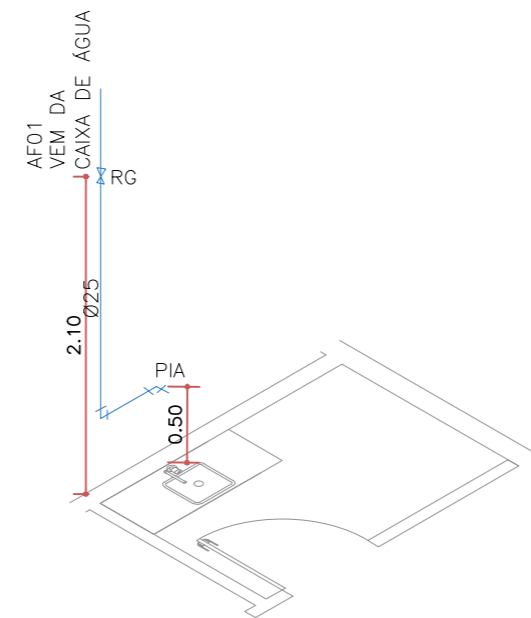

PAVIMENTO SUPERIOR
Copa

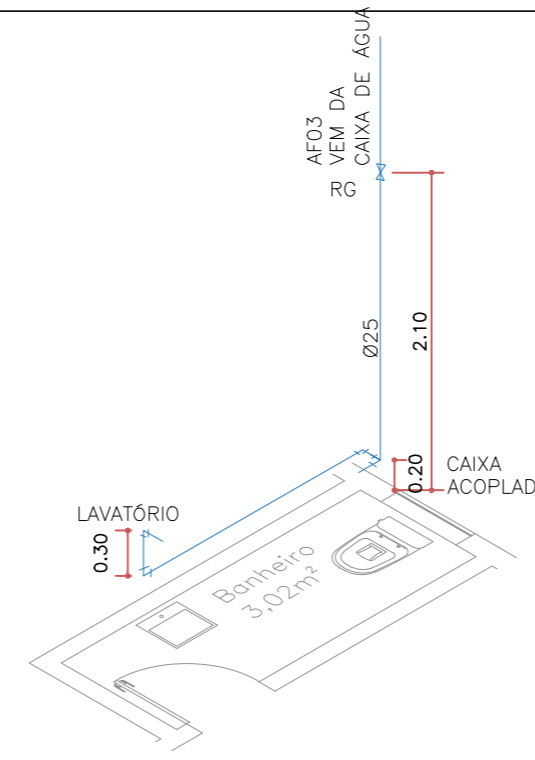

PAVIMENTO SUPERIOR
Sanitário Gabinete

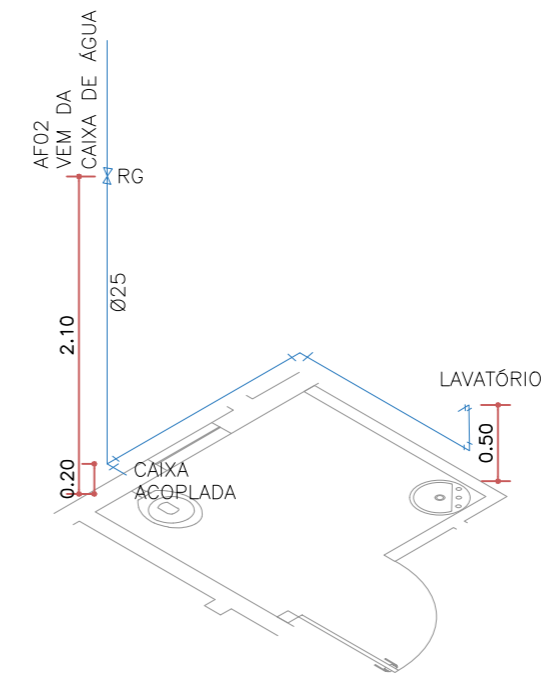

PAVIMENTO TÉRREO
Banheiro PMR

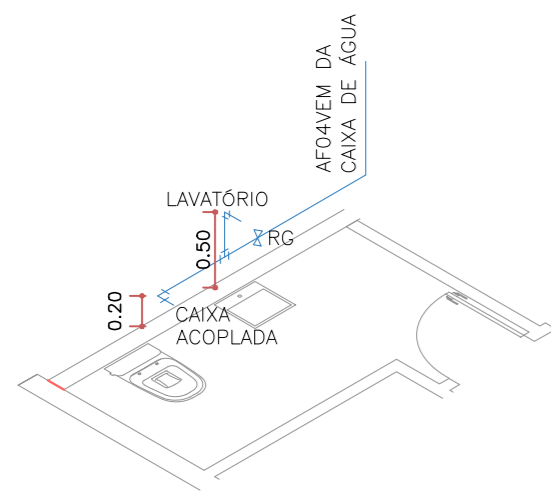

PAVIMENTO TÉRREO
Banheiro Feminino

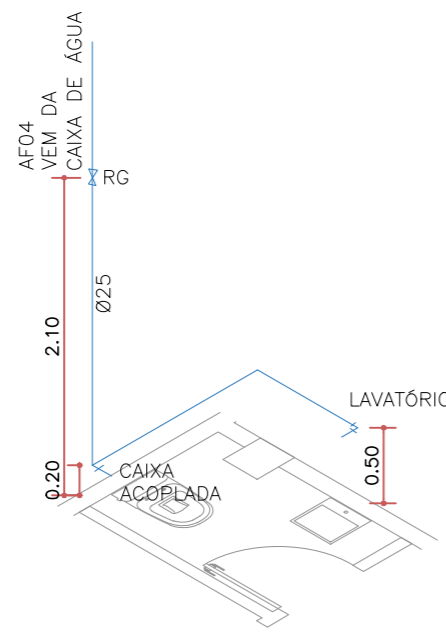

PAVIMENTO TÉRREO
Banheiro Masculino

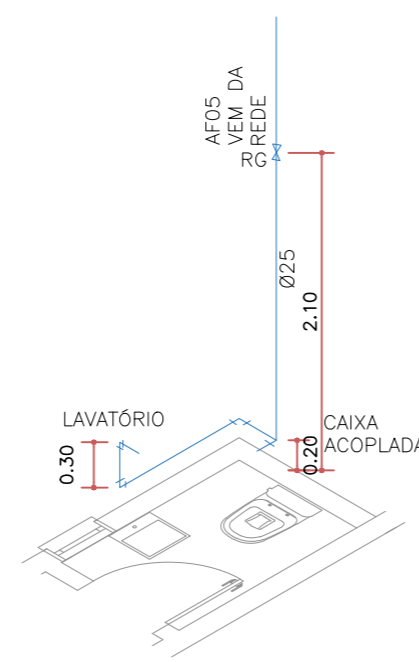

PAVIMENTO TÉRREO
Banheiro Fazenda

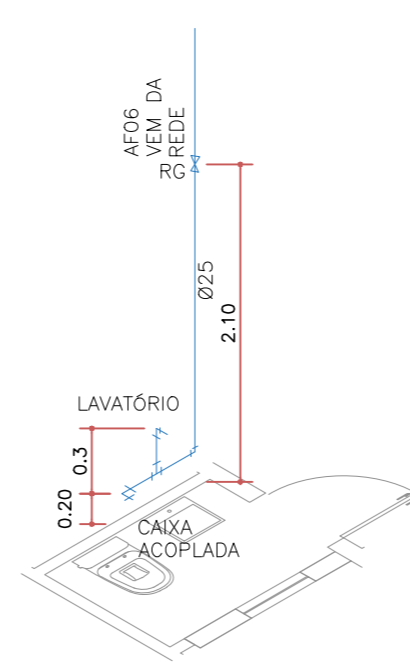

PAVIMENTO TÉRREO
Banheiro Almoarifado

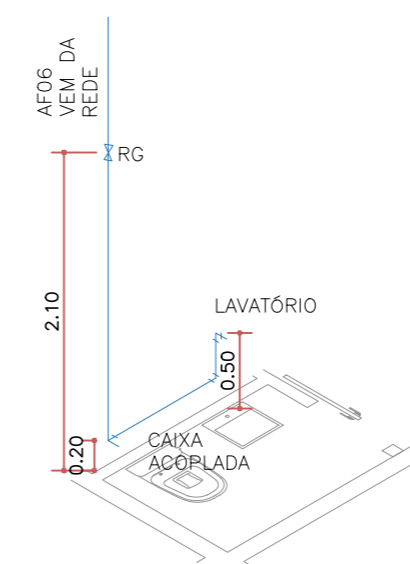

PAVIMENTO TÉRREO
Banheiro Cozinha

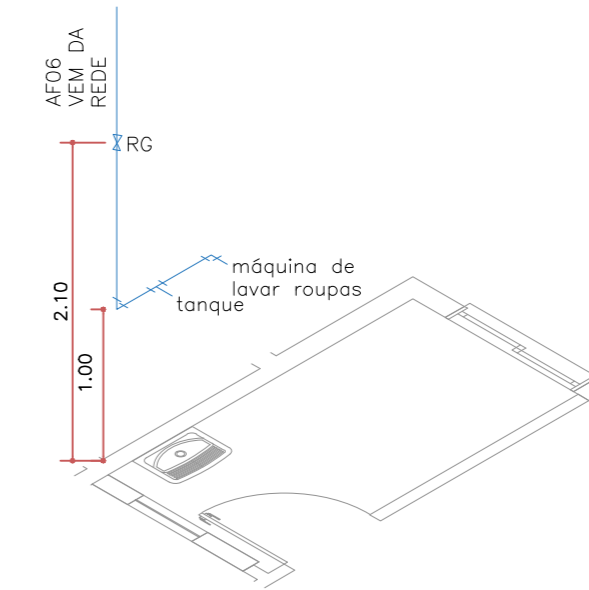

PAVIMENTO TÉRREO
Lavanderia

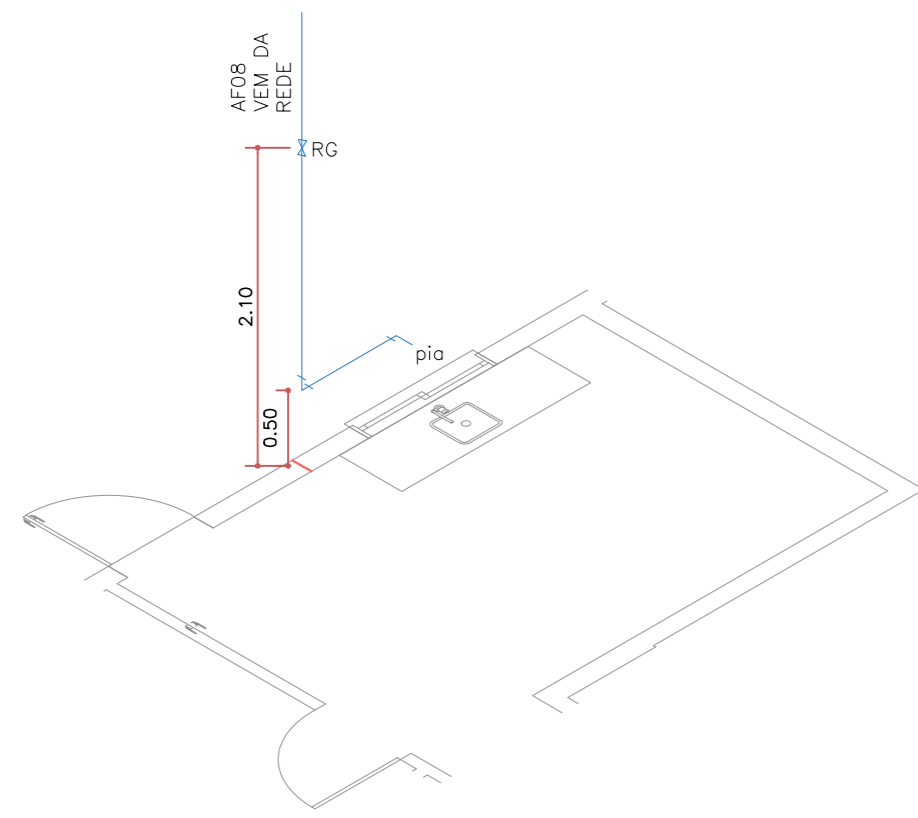

PAVIMENTO TÉRREO
Cozinha

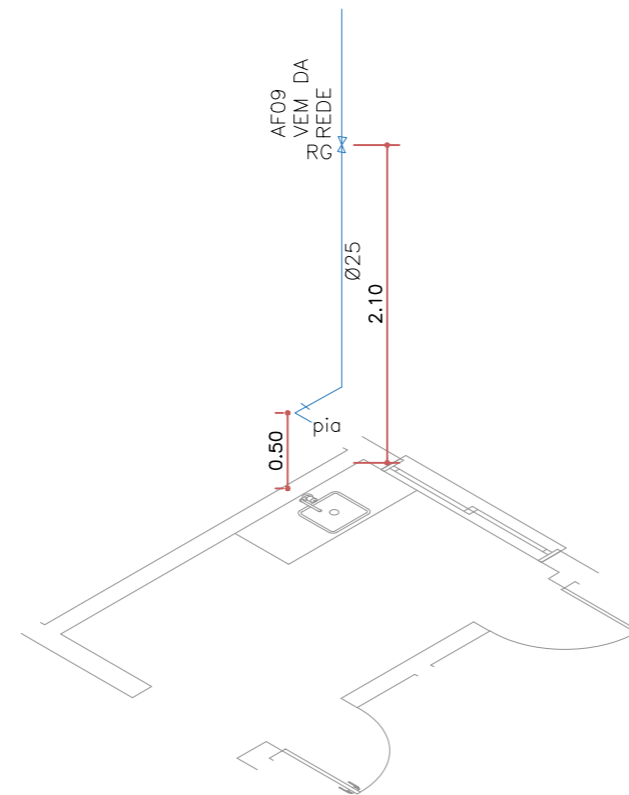

CAMARA DE VEREADORES
Copa

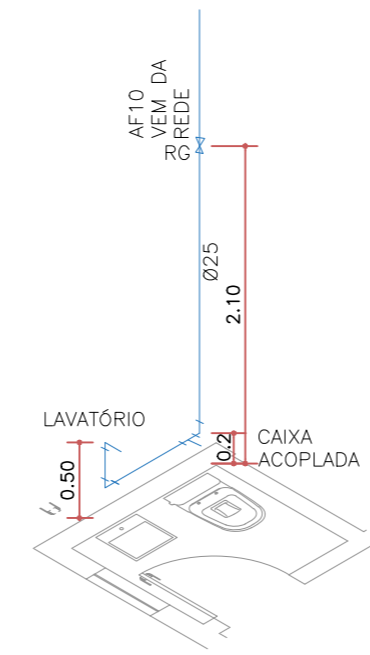

CAMARA DE VEREADORES
Banheiro Masculino

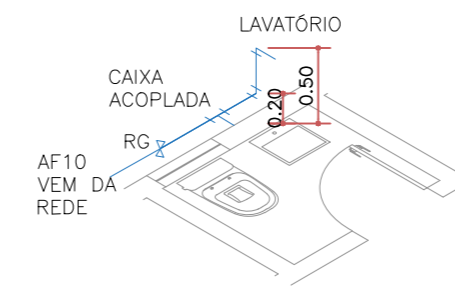

CAMARA DE VEREADORES
Banheiro Feminino

REFORMA E AMPLIAÇÃO DA PREFEITURA MUNICIPAL E CÂMARA DE VEREADORES

ENDEREÇO: RUA MIGUEL DETONI, 201, MARIANO MORO / RS

PROPRIETÁRIO: VALDECIR MARIANO PINTO:54363373091 73091
Assinado de forma digital por VALDECIR MARIANO PINTO:54363373091
Dados: 2024.01.29 14:31:08 -03'00'

RESPONSÁVEL TÉCNICO: MARLEI SALETE OGRODOWSKI: 55888208000
Assinado de forma digital por MARLEI SALETE OGRODOWSKI: 55888208000
Dados: 2024.01.28 20:09:32 -03'00'

PROJETO HIDRÁULICO HISTOGRAMAS

02/03

DATA: JANEIRO/2024
DESENHO: DANIELA
ESCALA: 1:50

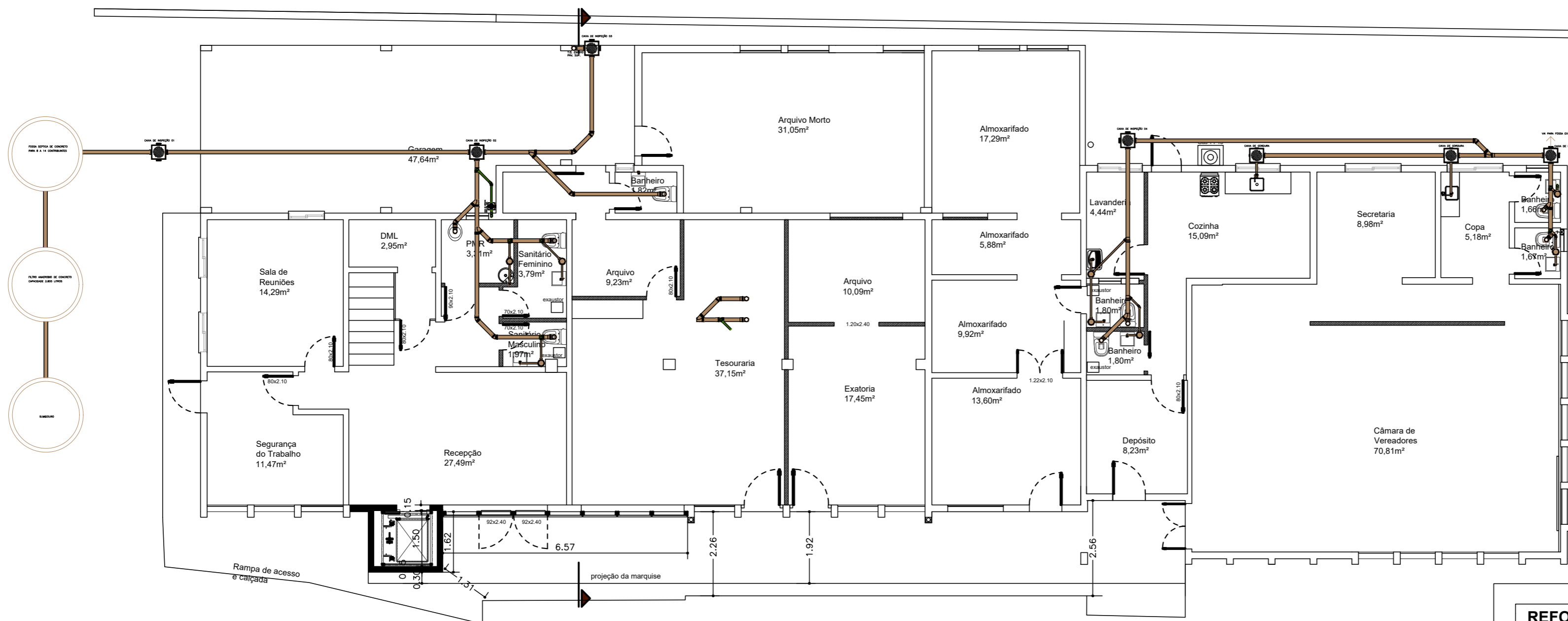
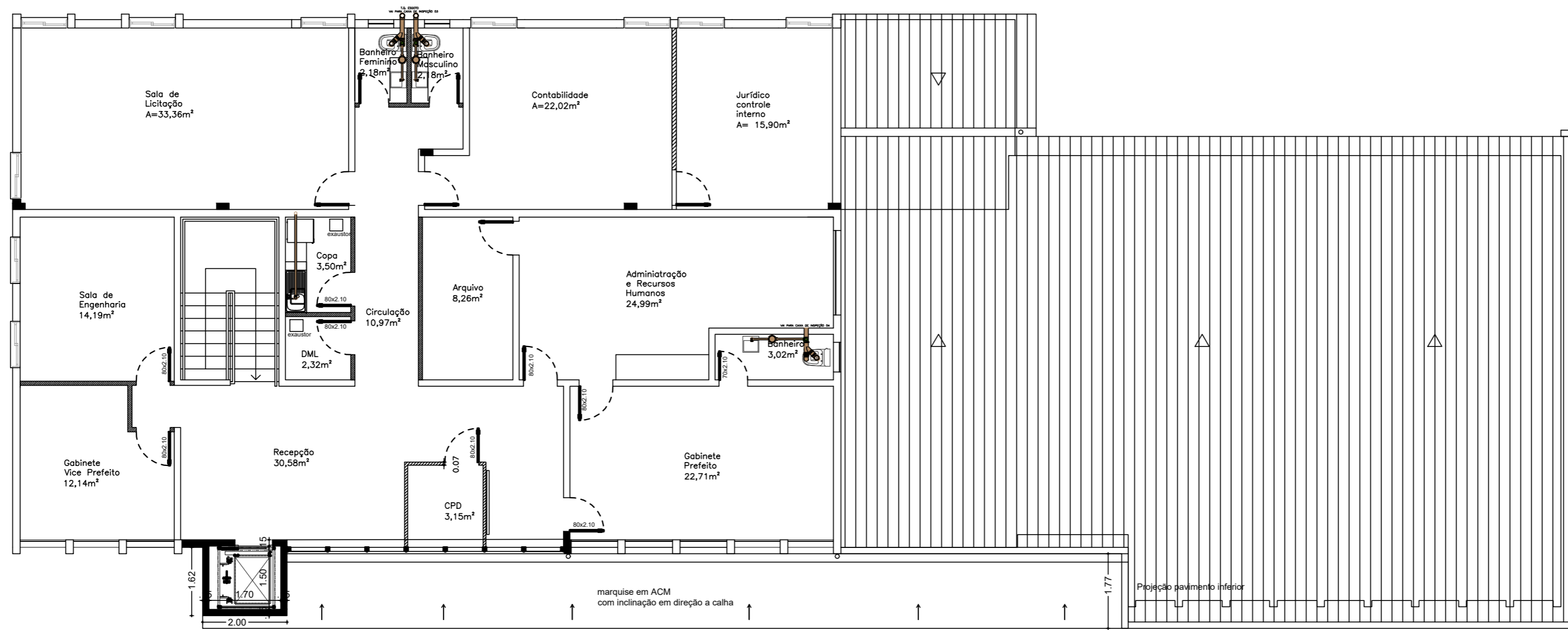

REFORMA E AMPLIAÇÃO DA PREFEITURA MUNICIPAL E CÂMARA DE VEREADORES

ENDEREÇO: RUA MIGUEL DETONI, 201, MARIANO MORO / RS

PROPRIETÁRIO:
 VALDECIR MARIANO PINTO-54363373
 091
 MUNICÍPIO DE MARIANO MORO

RESPONSÁVEL TÉCNICO:
 MARLEI SALETE OGRODOWSKI
 55888208000
 Eng^a Civil - CREA RS 83900

PROJETO SANITÁRIO

DATA: JANEIRO/2024
 DESENHO: DANIELA
 ESCALA: 1:100

03/03

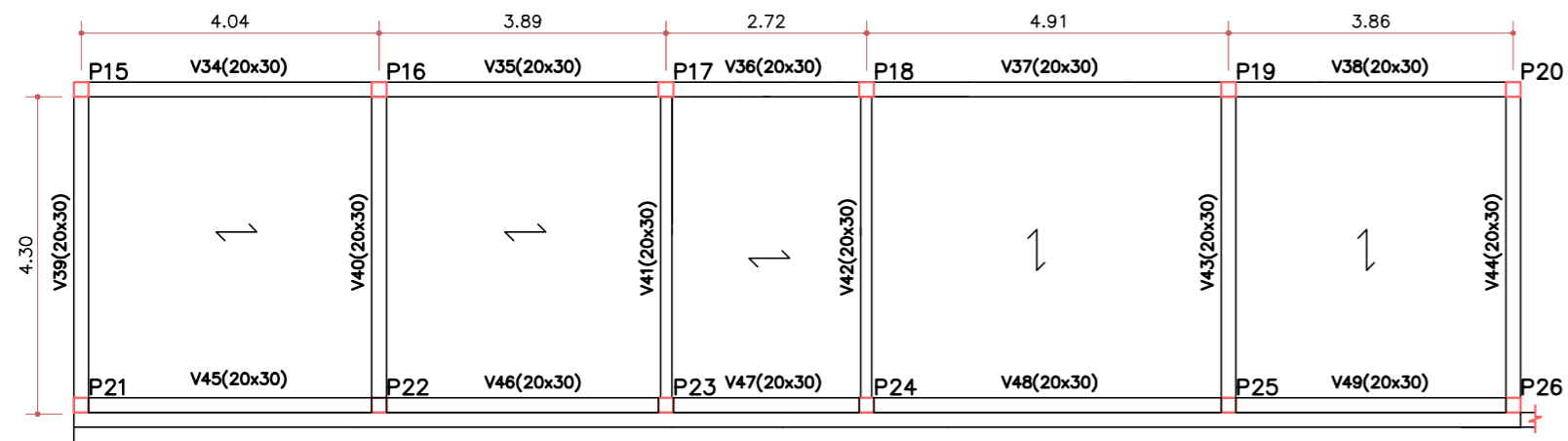

↳ Sentido de Apoio Laje Premoldada

PLANTA DE FORMAS LAJE FORRO

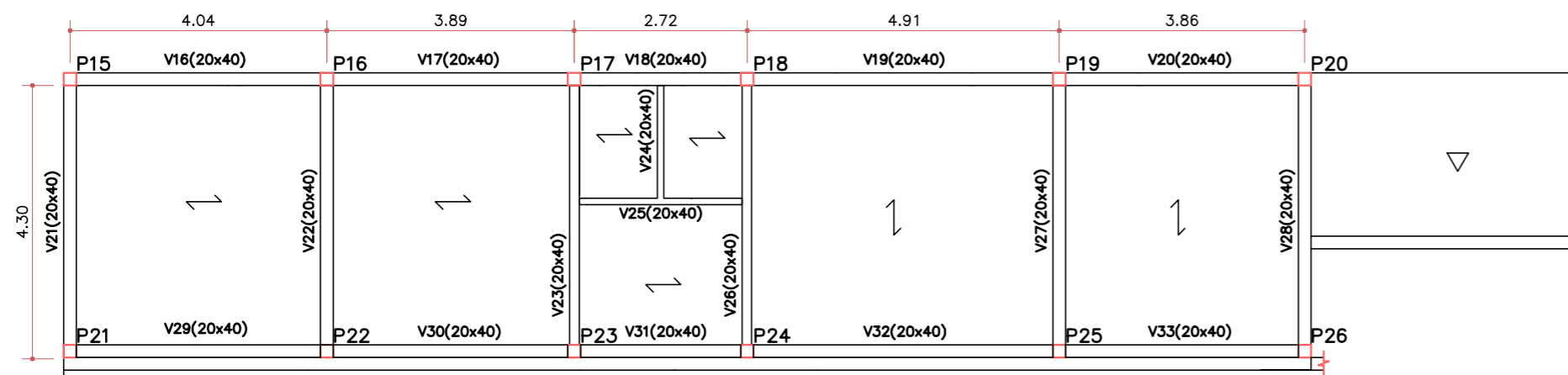

↳ Sentido de Apoio Laje Premoldada

PLANTA DE FORMAS LAJE AMPLIAÇÃO

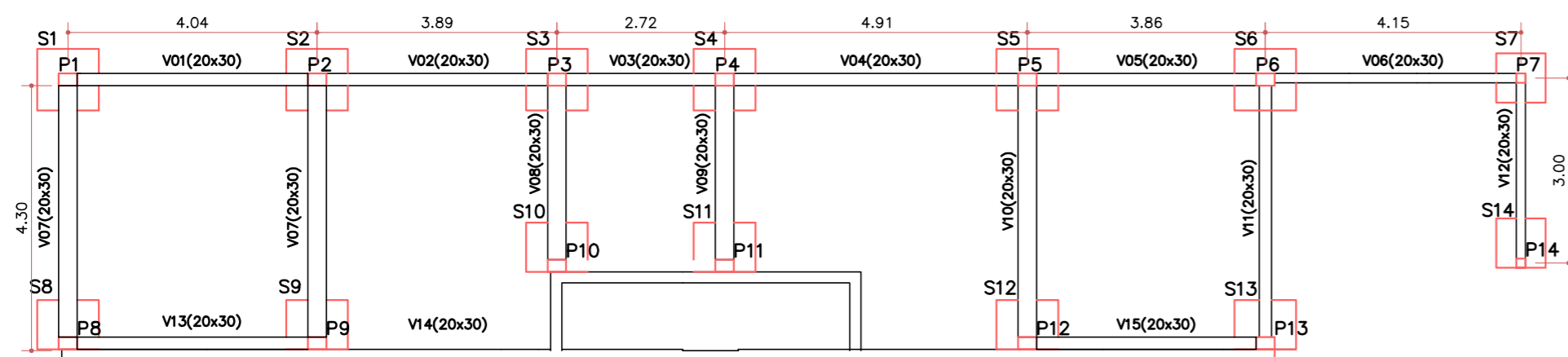

PLANTA DE FORMAS SAPATAS E VIGAS BALDRAME

SAPATAS

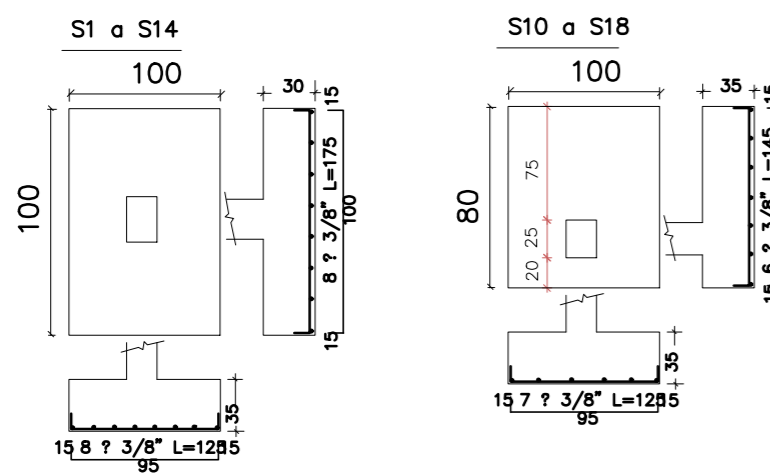

PILARES

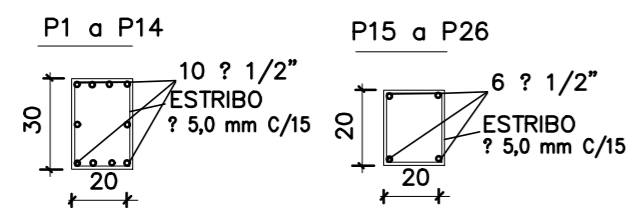

REFORMA E AMPLIAÇÃO DA PREFEITURA MUNICIPAL E CÂMARA DE VEREADORES

ENDEREÇO: RUA MIGUEL DETONI, 201, MARIANO MORO / RS

PROPRIETÁRIO:
 VALDECIR MARIANO
 PINTO:54363373091
 3091
 MUNICÍPIO DE MARIANO MORO

RESPONSÁVEL TÉCNICO:
 MARLEI SALETE
 OGRODOWSKI
 :55888208000
 Engª Civil - CREA RS 83900

PROJETO ESTRUTURAL

01/01

DATA: JANEIRO/2024
 DESENHO: DANIELA
 ESCALA: 1:100

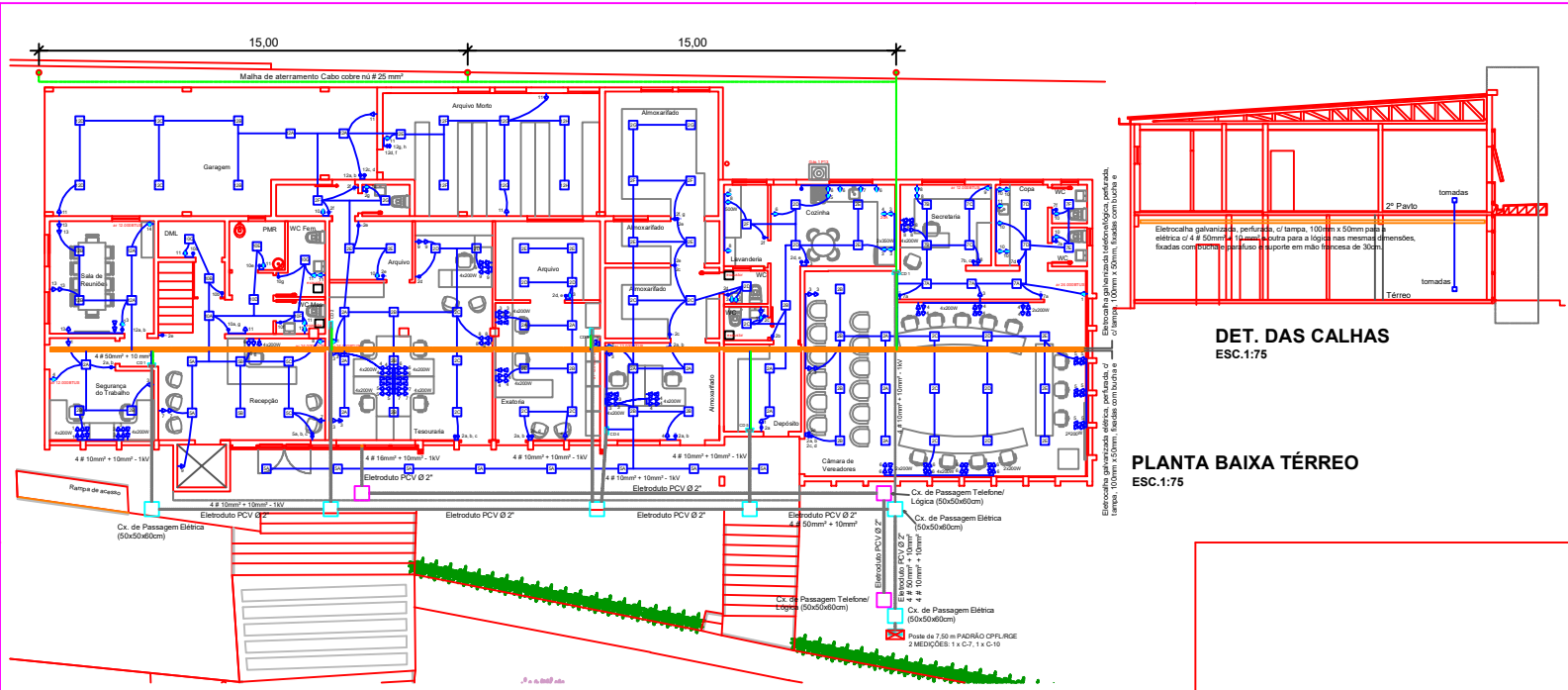

DET. DAS CALHAS
ESC.1:75

PLANTA BAIXA TÉRREO
ESC.1:75

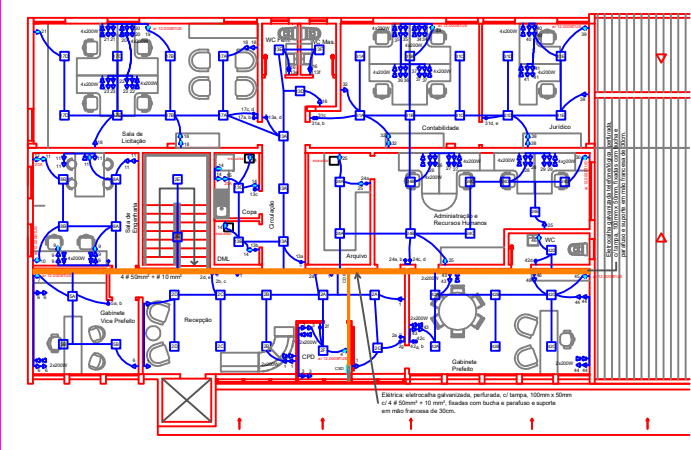

LEGENDA ELÉTRICO/TELFÔNICO

- INTERRUPTORES DUPLO, HOTEL E SIMPLES
- INTERRUPTOR+TOMADA MÉDIA 100 W (H=110 cm)
- INTERRUPTOR SIMPLES (H=110 cm)
- TOMADAS BAIXAS (H=30 cm)
- TOMADA MÉDIA (H=110 cm)
- TOMADA ALTA (H=210 cm)
- LUMINÁRIAS de LED - Plafon: Escada/Banheiros: 18W/6500 K
Demais compartimentos: 24W/6500 K
- TELEFONE E TOMADA DE LÓGICA C/ CONECTOR
- C.X. PASSAGEM EM ALVENARIA C/ TAMPA DE CONCRETO - TELEFONE E TELEFONE (50 x 50x60cm e 10cm de brita no fundo)
- C.X. PASSAGEM EM ALVENARIA C/ TAMPA DE CONCRETO - ELÉTRICA (50 x 50x60cm e 10cm de brita no fundo)

PLANTA BAIXA 2º PAVTO
ESC.1:75

Projeto			
ELÉTRICO			
Proprietária	PREFEITURA MUNICIPAL DE MARIANO MORO	Rua: Técnico	Eng. Eletr.: CEZAR A TONIN
Disciplin.	Plantas Baixas, Det. Calhas e Legenda		
MUNICÍPIO		Local	Mariano Moro -RS
PROJETO ELÉTRICO PREF. MUNICIPAL MARIANO MORO			
Desenho	Claudelei	Data	Janeiro de 2024
		Fone	(54)3321 1372
		Escala	Indicada
		Cidade	MARIANO MORO -RS
		Folha	E-01/02

VALDECIR MARIANO
PINTO:54363373091

Assinado de forma digital por VALDECIR MARIANO PINTO:54363373091
Dados: 2024.01.30 12:54:29 -03'00'

Documento assinado digitalmente
gov.br CEZARANTONIO TONIN
Data: 30/01/2024 11:25:35-0300
Verifique em <https://validar.iti.gov.br>

QUADRO DE CARGAS

CD	Circ.	Iluminação		Tomadas		Chuv. w	Total w	Cond. mm²	Disj. A	VAB	CD	Circ.	Iluminação		Tomadas		Chuv. w	Total w	Cond. mm²	Disj. A	VAB		
		Quant.	w	Quant.	w								Quant.	w	Quant.	w							
CD 01 - TERREO PREFEITURA MUNICIPAL	1	-	-	05	100/200	-	900	2.5	16	V	CD 02 - TERREO PREFEITURA MUNICIPAL	1	-	-	08	100/200	-	1000	2.5	16	V		
	2	03	40	-	-	-	120	1.5	10	V		2	12	40	-	-	-	480	1.5	10	A		
	3	-	-	05	100/200	-	900	2.5	16	V		3	-	-	04	100/200	-	600	2.5	16	B		
	4	Ar Condicionado					-	1600	2.5	20		V	4	Ar Condicionado					-	1600	2.5	20	V
	5	06	40	-	-	-	240	1.5	10	V		5	03	40	-	-	-	120	1.5	10	A		
	6	-	-	04	200	-	800	2.5	16	V		6	-	-	05	100/200	-	700	2.5	16	B		
	7	-	-	03	100	-	300	2.5	16	B		7	Ar Condicionado					-	1600	2.5	20	V	
	8	Ar Condicionado					-	3600	4.0	32		B	8	03	40	-	-	-	160	1.5	10	A	
	9	Motor monofásico					-	2200	4.0	32		A	9	-	-	06	100/200	-	1000	2.5	16	B	
	10	07	40	-	-	-	280	1.5	10	A		10	Ar Condicionado					-	1600	2.5	20	V	
	11	-	-	07	100	-	700	2.5	16	B		11	-	-	07	100	-	700	2.5	16	V		
	12	04	40	-	-	-	160	1.5	10	V		12	-	-	01	2000	-	2000	2.5	20	B		
	13	-	-	06	100	-	600	2.5	16	A		13	08	40	-	-	-	320	1.5	11	A		
	14	Ar Condicionado					-	1600	2.5	20		A	14	-	-	04	100	-	600	2.5	16	A	
Total	20	40	30	100/200	-	14000	4#10.0	3x40	VAB	15	-	-	01	2000	-	2000	2.5	20	B				
CD 02 - TERREO PREFEITURA MUNICIPAL	1	Ar Condicionado					-	3600	4.0	30	V	16	-	-	03	100	-	300	2.5	16	V		
	2	15	40	-	-	-	600	1.5	10	B	17	08	40	-	-	-	320	1.5	10	A			
	3	-	-	04	100	-	400	2.5	16	A	18	-	-	05	100	-	500	2.5	16	A			
	4	-	-	04	200	-	800	2.5	16	B	19	Ar Condicionado					-	1600	2.5	20	V		
	5	-	-	04	200	-	800	2.5	16	B	20	-	-	04	200	-	800	2.5	16	A			
	6	-	-	04	200	-	800	2.5	16	B	21	-	-	05	200	-	900	2.5	16	B			
	7	-	-	04	200	-	800	2.5	16	A	22	-	-	04	200	-	800	2.5	16	V			
	8	-	-	04	200	-	800	2.5	16	A	23	-	-	04	200	-	800	2.5	16	A			
	9	-	-	06	100/200	-	1000	2.5	20	A	24	09	40	-	-	-	360	1.5	10	B			
	10	-	-	03	100	-	300	2.5	16	A	25	-	-	04	200	-	800	2.5	16	A			
	11	-	-	05	100	-	500	2.5	16	A	26	-	-	04	200	-	800	2.5	16	B			
	Total	30	40	38	100/200	-	11000	4#10.0	3x40	VAB	27	-	-	04	200	-	800	2.5	16	B			
CD 03 - TERREO PREF. MUNICIPAL	1	Ar Condicionado					-	1600	2.5	20	V	28	-	-	04	200	-	800	2.5	16	B		
	2	10	40	-	-	-	500	1.5	10	B	29	-	-	04	200	-	800	2.5	16	A			
	3	-	-	06	100/200	-	1000	2.5	16	B	30	Ar Condicionado					-	1600	2.5	20	V		
	4	-	-	05	100/200	-	900	2.5	16	A	31	10	40	-	-	-	400	1.5	10	B			
Total	10	40	11	100/200	-	4000	4#10.0	3x40	VAB	32	-	-	03	100	-	300	2.5	16	A				
CD 04 - TERREO PREF. MUNICIPAL	1	Ar Condicionado					-	1600	2.5	20	A	33	Ar Condicionado					-	1600	2.5	16	A	
	2	13	40	-	-	-	500	1.5	10	B	34	-	-	04	200	-	800	2.5	16	B			
	3	-	-	07	100/200	-	1100	2.5	16	V	35	-	-	04	200	-	800	2.5	16	A			
	4	-	-	05	100/200	-	900	2.5	16	B	36	-	-	04	200	-	800	2.5	16	V			
	5	08	40	-	-	-	320	1.5	10	V	37	-	-	04	200	-	800	2.5	16	B			
Total	21	40	12	100/200	-	4420	4#10.0	3x40	VAB	38	-	-	03	100	-	300	2.5	16	A				
CD 05 - TERREO PREFEITURA MUNICIPAL	1	-	-	03	100	-	300	2.5	16	B	39	Ar Condicionado					-	1600	2.5	16	A		
	2	09	40	-	-	-	360	1.5	10	A	40	-	-	04	200	-	800	2.5	16	B			
	3	-	-	04	100/350	-	900	2.5	16	B	41	-	-	04	200	-	800	2.5	16	A			
	4	-	-	01	2000	-	2000	2.5	20	A	42	07	40	-	-	-	280	1.5	10	V			
	5	-	-	01	1500	-	1500	2.5	16	B	43	-	-	04	100	-	400	2.5	16	V			
	6	-	-	04	100	-	400	2.5	16	B	44	-	-	04	100	-	400	2.5	16	V			
	7	-	-	01	3500	-	3500	4.0	32	V	45	Ar Condicionado					-	1600	2.5	16	A		
	8	-	40	03	100/500	-	1000	2.5	16	A	46	-	-	03	100	-	300	2.5	16	V			
Total	09	40	17	DIVERS.	-	9960	4#10.0	3x40	VAB	Total Geral	150	40	230	DIVERS.	-	74190	4#35.0	3x100	VAB				
CD 01 - TERREO CAMARA DE VEREADORES	1	Ar Condicionado					-	1600	4.0	32	B	NOTAS: * A Medição será através de um poste de 7,50m, com 01 C-10 para a Prefeitura Municipal e 01 C-7 para a Câmara de Vereadores; * Será executada uma eletrocalha galvanizada, perfurada, com tampa de 100mm x 50mm para a elétrica e outra para a lógica nas mesmas dimensões, fixadas com bucha e parafuso e suporte mão francesa de 50cm, conforme detalhes em anexo; * Todas as partes metálicas deverão ser aterradas; * Todos os disjuntores serão din;											
	2	16	40	-	-	-	650	1.5	10	B													
	3	-	-	04	100	-	400	2.5	16	A													
	4	-	-	06	200	-	1200	2.5	16	B													
	5	-	-	06	200	-	1200	2.5	16	A													
	6	-	-	08	200	-	1600	2.5	20	A													
	7	11	40	-	-	-	440	2.5	16	V													
	8	-	-	07	100/200	-	1100	2.5	16	B													
	9	Ar Condicionado					-	1600	2.5	20	A												
	10	-	-	07	100	-	700	2.5	16	V													
	11	-	-	01	3500	-	3500	4.0	32	V													
Total	27	40	39	DIVERS.	-	13990	4#10.0	3x40	VAB														

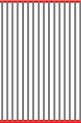
Projeto		ELÉTRICO		
Proprietária	PREFEITURA MUNICIPAL DE MARIANO MORO		Resp. Técnico Eng. Eletr. CEZAR A TONIN	
Discim.	Quadro de Cargas		Local	França
Outra		PROJETO ELÉTRICO PREF. MUNICIPAL MARIANO MORO		Local
		Mariano Moro - RS		E-02/02
Desenho	Data	Fone	Escala	Cidade
Claudete	Janeiro de 2024	(54)3321 1372	Indicada	MARIANO MORO - RS

VALDECIR MARIANO PINTO:54363373091 Assinado de forma digital por VALDECIR MARIANO PINTO:54363373091
Dados: 2024.01.30 12:53:51 -03'00'

Documento assinado digitalmente
gov.br CEZAR ANTONIO TONIN
Data: 30/01/2024 11:25:35 -0300
Verifique em <https://validar.it.gov.br>